NOUS JOINDRE

BUREAU MUNICIPAL

Ville de East Angus
200, rue Saint-Jean Est
East Angus (Québec) J0B 1R0

Téléphone : 819 560-8600
Télécopieur : 819 560-8611

Courriel : info.eastangus@hsfqc.ca
Site web : eastangus.ca

CHOISIR EAST ANGUS... POUR LA VIE!

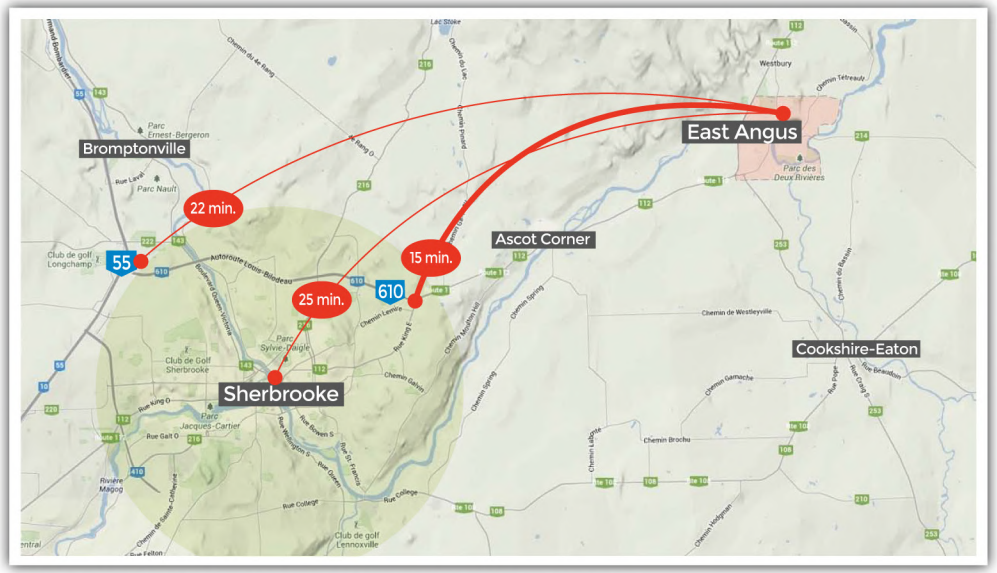

Crédits photo : Graphicstock.com / 123RF.com / Wikipedia / Ville de East Angus / Nancy Fortin / Daniel Brousseau
Conception graphique/mise en page : Geneviève Patoine • www.gege30.jimdo.com

CHOISIR EAST ANGUS

LES AVANTAGES DE S'ÉTABLIR À

EAST ANGUS

ET À 15 MINUTES DE SHERBROOKE

MA VILLE | **MES CHOIX** | **MES LOISIRS** | **MES SERVICES** | **MES AFFAIRES**

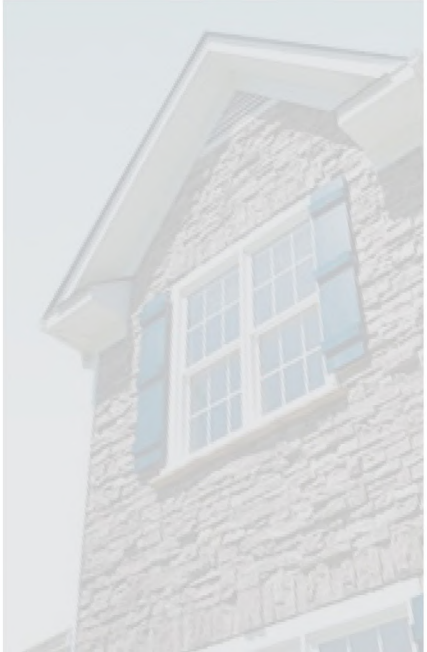

East Angus

Ma ville, ma vie

MA VILLE — POUR SA PROXIMITÉ...

Photo : Wikipédia

- À seulement 15 minutes de la grande ville de Sherbrooke;
- 20 minutes du CHUS et des grands axes routiers;
- Ville-centre de la MRC du Haut-Saint-François.

MES CHOIX — LES AVANTAGES D'Y CONSTRUIRE SA MAISON DE RÊVE...

- Une subvention de quatre mille dollars (4 000 $) à compter de l'inscription au rôle de la nouvelle construction;
- Une aide financière de deux mille dollars (2 000 $) lorsque le prêt hypothécaire est contracté à la Caisse Desjardins du Nord du Haut-Saint-François

MES SERVICES — POUR LES DIFFÉRENTS SERVICES OFFERTS À PROXIMITÉ...

POUR MA FAMILLE :

- Deux écoles primaires et une école secondaire;
- Centre commercial incluant une épicerie, une pharmacie, un centre dentaire, un centre d'optométrie, différents magasins, boutiques et restaurants;
- Centre de la Petite Enfance et services de garde en milieu familial;
- Centre Local de Service Communautaire (CLSC);
- Carrefour Jeunesse Emploi du Haut-St-François (CJE);
- Deux institutions bancaires (CIBC et Desjardins).

POUR LE TROISIÈME ÂGE :

- Résidences du Haut-St-François;
- Logements neufs et de qualité disponibles;
- Réseau FADOQ – Cercle d'amitié de East Angus;
- Service de popote roulante offert par le Centre d'Action Bénévole;
- ViActive;
- Transport adapté.

SERVICE DE TRANSPORT EN COMMUN ACCESSIBLE ET PRATIQUE POUR TOUS :

- Système de transport en commun par minibus facilitant les déplacements dans la région du Haut-St-François et vers la grande ville.

MES LOISIRS — POUR PROFITER DES LOISIRS ET ACTIVITÉS EN FAMILLE...

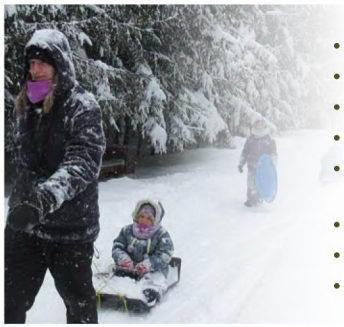

- Aréna et patinoire extérieure;
- Terrain de golf en pleine ville;
- Terrains de soccer / tennis / baseball;
- Piscines / Cours de natation;
- Parc des Deux Rivières, Parc Nicol, Parc de la Rive-Sud;
- Centre culturel;
- Plaisirs d'hiver;
- Service d'animation estival
- Semaine de relâche en folie;
- Fête nationale / Fête de la famille;
- Fête de l'Halloween / Fête de Noël;
- Concerts extérieurs de la Gare;
- Projections de film à l'extérieur;
- Subvention de 100 $ par nouveau-né;
- Aide aux familles : Fondation Sports et Loisirs de East Angus.

MES AFFAIRES — POUR Y BÂTIR MON ENTREPRISE..

- Parc industriel et terrains disponibles à prix compétitifs;
- Centre Local de Développement (CLD);
- Société d'aide au Développement des Collectivités (SADC);
- Centre local d'emploi (CLE);
- Chambre de commerce du Haut-St-François;
- Programme de crédit de taxes offert par la Ville de East Angus.

East Angus

eastangus.ca

EAST ANGUS MA VILLE, MA VIE!